

STATE STREET RECREATION CENTER

716 N STATE STREET, LOS ANGELES, CA 90033

REGISTRATION BEGINS MAY 4, 2026
SEASON BEGINS JULY, 2026



Good Sportsmanship is Everyone's Responsibility. Be A Good Sport.

2026 SUMMER VOLLEYBALL LEAGUE

AGES DETERMINED FROM JANUARY 1, 2026

\$10

Includes: Uniforms, Awards, Official Fees & Administrative Cost

VOLUNTEER COACHES NEEDED!

The classes and programs on the flyer may be subject to change or cancellation with prior notice.

Divisions	Ages	Evaluation Dates	Time
MINORS AGES 9-10	2015-2016	WEDNESDAY, JUNE 3, 2026	6:00PM-6:45PM
MAJORS AGES 11-12	2014-2015	WEDNESDAY, JUNE 3, 2026	7:00PM-7:45PM
JUNIORS AGES 13-15	2010-2012	WEDNESDAY, JUNE 3, 2026	8:00PM-8:45PM
SENIORS AGES 16-17	2009-2008	FRIDAY, JUNE 5, 2026	6:00PM-7:00PM

Achieving gender Equity through a continuous commitment to girls and women in sports. If you are a person with a disability and require accommodation in participate in a City of Los Angeles Department of Recreation and Parks program, service, or activity, requests may be made by calling the facility 213-847-2790, or 711 CA Relay, ten days in advance of the event. We will do our best to fulfill requests with less than ten business days' notice. If a participant requires a one to one aide, requests will be fulfilled within seven business days of receiving required paperwork and documentation needed to issue a Right of Entry Permit to the agency providing the aide. Payment by cash, VISA, MASTERCARD, Check or money order. A collection fee will be charged for each check returned by the bank. FULL REFUNDS ONLY ISSUED WHEN THE RECREATION CENTER CANCELS THE ACTIVITY. A 15% CANCELLATION FEE IS ASSESSED FOR ALL REFUNDS. THE CLASSES AND PROGRAMS ON THIS FLYER MAY BE SUBJECT TO CHANGE OR CANCELLATION WITHOUT PRIOR NOTICE.

Made possible by the LA28 Olympic and Paralympic Games

statestreet.recreationcenter@lacity.org
213-847-2790
statestreet.recreationcenter
LaCityParks.org
LACityParks
Come play with us on

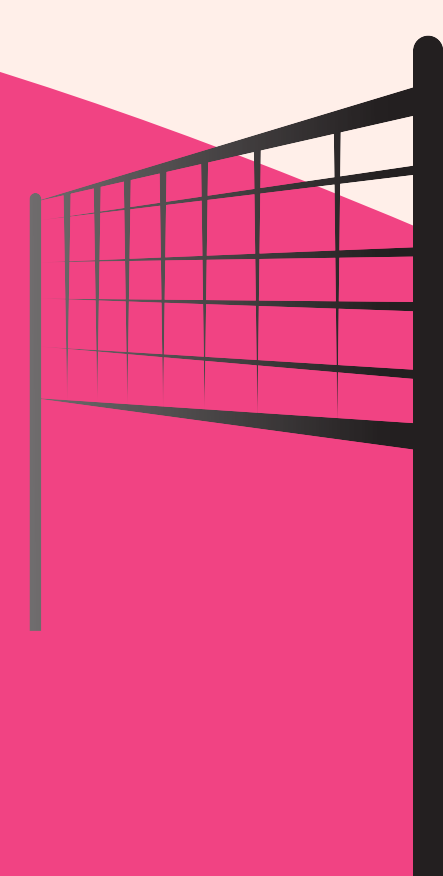
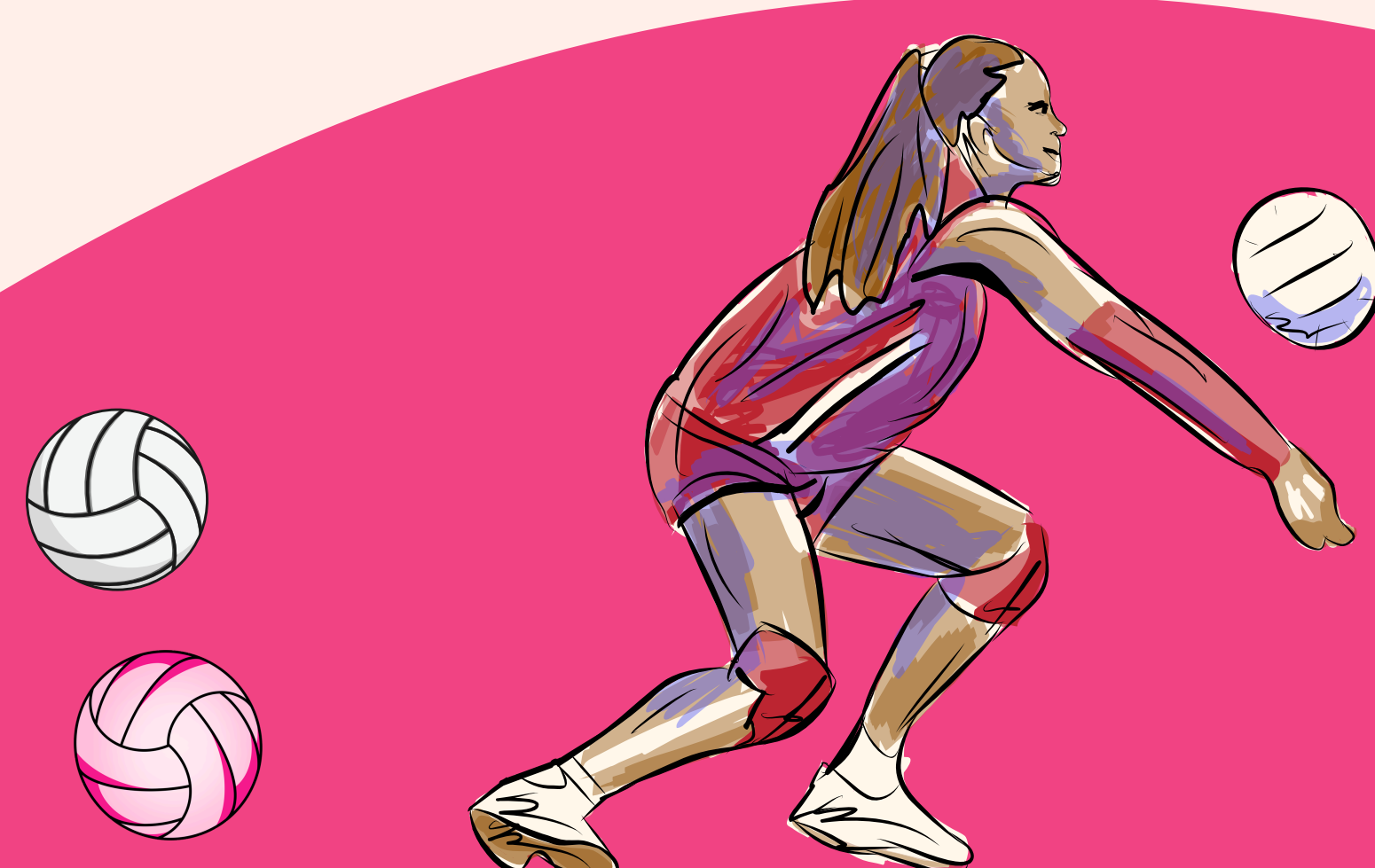
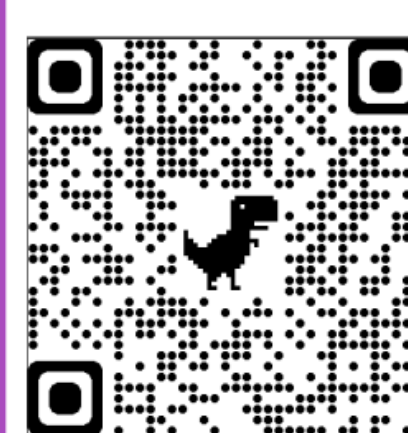

STATE STREET RECREATION CENTER

716 N STATE STREET, LOS ÁNGELES, CA 90033

LAS INSCRIPCIONES COMIENZAN EL 4 DE MAYO DE 2026. LA TEMPORADA COMIENZA JULIO DE 2026.



El espíritu deportivo es responsabilidad de todos. ¡Póntate bien!



LIGA DE VOLEIBOL DE VERANO 2026

EDADES DETERMINADAS A PARTIR DEL 1 DE ENERO DE 2026

\$10

Incluye: Uniformes, premios, honorarios oficiales y gastos administrativos.



¡SE NECESITAN ENTRENADORES VOLUNTARIOS!

Las clases y los programas que aparecen en el folleto pueden estar sujetos a cambios o cancelaciones sin previo aviso.

Divisiones	Siglos	Fechas de evaluación	Tiempo
MINORS AGES 9-10	2015-2016	MIÉRCOLES, 3 DE JUNIO DE 2026	6:00PM-6:45PM
MAJORS AGES 11-12	2014-2015	MIÉRCOLES, 3 DE JUNIO DE 2026	7:00PM-7:45PM
JUNIORS AGES 13-15	2010-2012	MIÉRCOLES, 3 DE JUNIO DE 2026	8:00PM-8:45PM
SENIORS AGES 16-17	2009-2008	VIERNES, 5 DE JUNIO DE 2026	6:00PM-8:00PM

Lograr la equidad de género a través de un compromiso continuo con las niñas y mujeres en el deporte. Si usted es una persona con discapacidad y requiere adaptaciones para participar en un programa, servicio o actividad del Departamento de Recreación y Parques de la Ciudad de Los Ángeles, puede solicitarlas llamando a la instalación al 213-847-2790 o al 711 CA Relay, con diez días de anticipación al evento. Haremos todo lo posible para atender las solicitudes con menos de diez días hábiles de anticipación. Si un participante requiere un asistente personal, las solicitudes se atenderán dentro de los siete días hábiles posteriores a la recepción de la documentación necesaria para emitir un Permiso de Derecho de Entrada a la agencia que proporciona el asistente. Pago en efectivo, VISA, MASTERCARD, cheque o giro postal. Se cobrará una tarifa de cobro por cada cheque devuelto por el banco. SOLO SE EMITEN REEMBOLSOS COMPLETOS CUANDO EL CENTRO RECREATIVO CANCELA LA ACTIVIDAD. SE APLICARÁ UNA TARIFA DE CANCELACIÓN DEL 15% PARA TODOS LOS REEMBOLSOS. LAS CLASES Y LOS PROGRAMAS QUE APARECEN EN ESTE FOLLETO PUEDEN ESTAR SUJETOS A CAMBIOS O CANCELACIONES SIN PREVIO AVISO.

Made possible by the LA28 Olympic and Paralympic Games

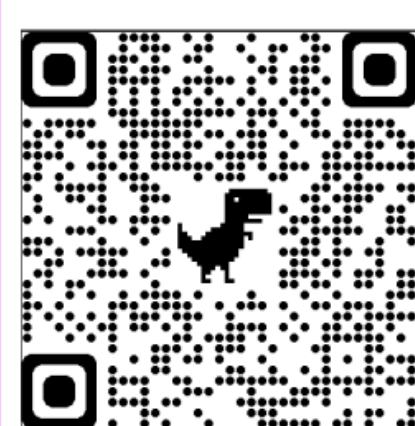

statestreet.recreationcenter@lacity.org
 213-847-2790
 @statestreet.recreationcenter
 LaCityParks.org
 LACityParks
 Come play with us on

